



FOUNDATION FOR
MOTHER & CHILD HEALTH
INDONESIA

Foundation for Mother and Child Health Indonesia

(Yayasan Balita Sehat Indonesia)

Supporting through education and promotion for better health
and wellbeing of mother, children and women



FOUNDATION FOR
MOTHER & CHILD HEALTH
INDONESIA

Foundation for Mother and Child Health Indonesia

(Yayasan Balita Sehat Indonesia)

Bergerak setiap hari dengan beragam cara untuk menjaga kesehatan ibu dan anak

About Us

Foundation for Mother and Child Health Indonesia or locally known as Yayasan Balita Sehat Indonesia was established since 2001, and currently has been existence for 25 years. We work to improve the health and wellbeing of mothers and children in Indonesia.

Our mission at FMCH is to create awareness world where every mother is able to receive the knowledge and support she needs for her children to reach their full potential.

Working towards better tomorrow, we adopt a holistic approach, by embracing, educating, and empowering adults, young people and children.



Tentang Kami

Yayasan Balita Sehat Indonesia didirikan pada tahun 2001 dan saat ini telah beroperasi selama 25 tahun. Kami berkomitmen untuk meningkatkan kesehatan dan kesejahteraan ibu serta anak di Indonesia.

Misi kami di FMCH adalah membangun kesadaran di dunia di mana setiap ibu dapat memperoleh pengetahuan dan dukungan yang diperlukan agar anak-anaknya dapat mencapai potensi penuh mereka.

Dalam upaya mewujudkan masa depan yang lebih baik, kami mengadopsi pendekatan holistik dengan merangkul, mendidik, dan memberdayakan orang dewasa, remaja, dan anak-anak.



Growth of Our Organization

HERProject (Women Worker Capacity Building)

33 factories
Reaching approximately 69.000 women worker

Womenpreneur and Health Education

In total 8.563 Mothers

Community Climate Action

20 pre-school in 17 villages in Sumba and Soe. Reaching approx. 38.676 people

Our Areas

18 villages in 2025

Peer Education for Women Workers' Mental Health in Factories* (ongoing)

80 workers trained in 2 factories and reaching indirectly beneficiaries 2.958 workers approx.

ELC Students and Teachers

20 pre-school
6.582 students in total
47 teachers

Mobile Library

In total 29.747 Children

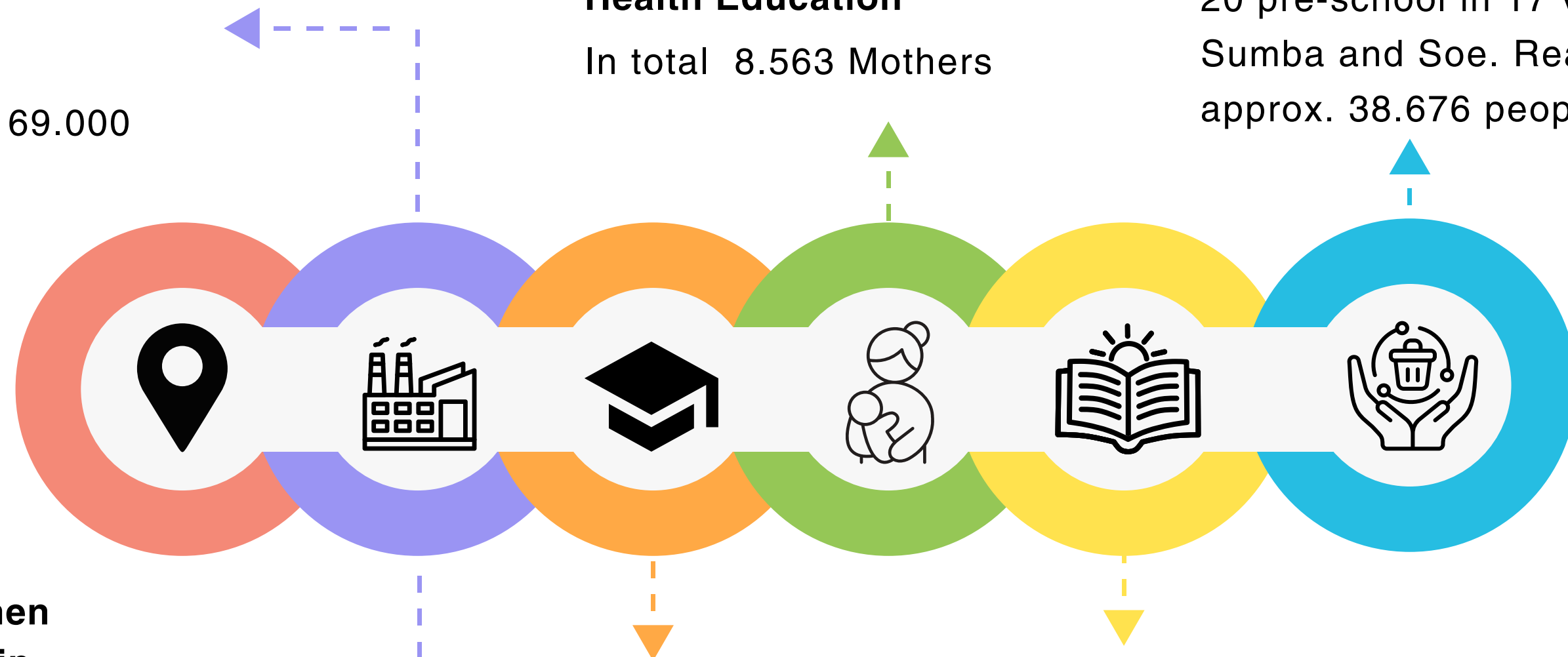

Pertumbuhan Organisasi Kami

HERProject (Peningkatan Kapasitas Tenaga Kerja Perempuan)

33 pabrik
Menjangkau sekitar 69.000 tenaga kerja perempuan

Wilayah Kami
18 desa pada tahun 2025

Pendidikan Sebaya untuk Kesehatan Mental Pekerja Perempuan di Pabrik* (berlangsung secara berkelanjutan)

Sebanyak 80 pekerja telah dilatih di dua pabrik, yang secara tidak langsung menjangkau sekitar 2.958 pekerja lainnya.

Kewirausahaan Perempuan dan Pendidikan Kesehatan

Totalnya terdapat 8.563 Ibu.

Aksi Perubahan Iklim Masyarakat

20 sekolah prasekolah di 17 desa di Sumba dan Soe, menjangkau sekitar 38.676 individu.

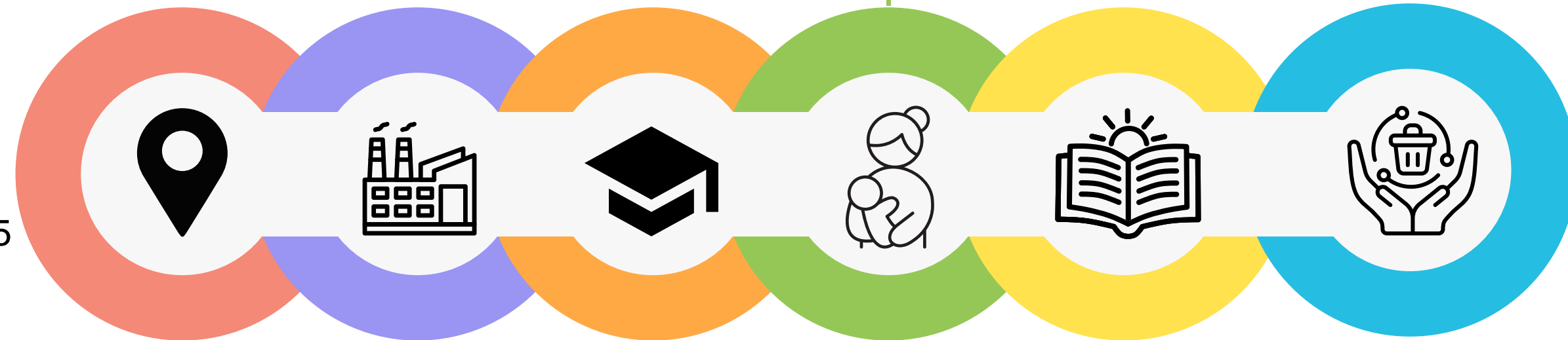

Pendidikan Anak Usia Dini

20 prasekolah
Total 6.582 siswa
47 guru

Perpustakaan Berjalan (Mobile Library)

Totalnya terdapat 29.747 anak.

Key Milestones

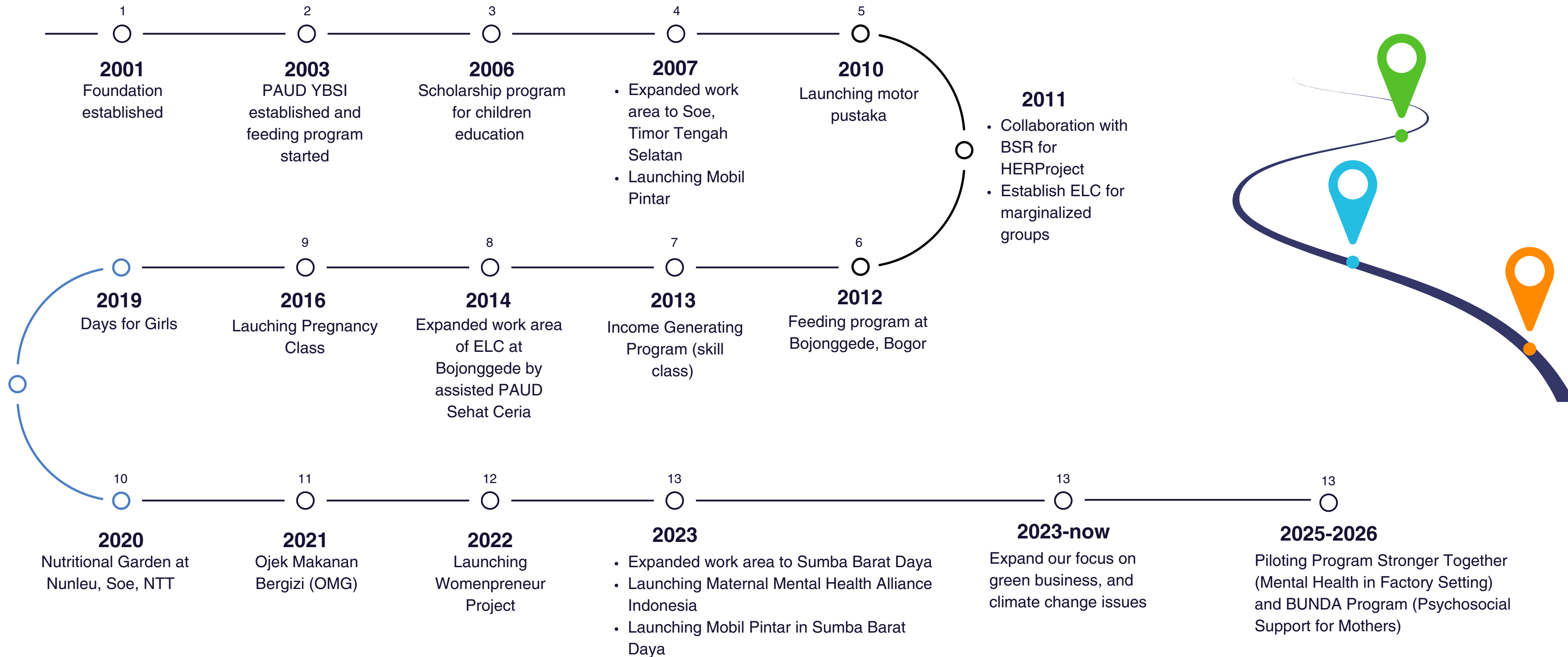

Perjalanan Kami

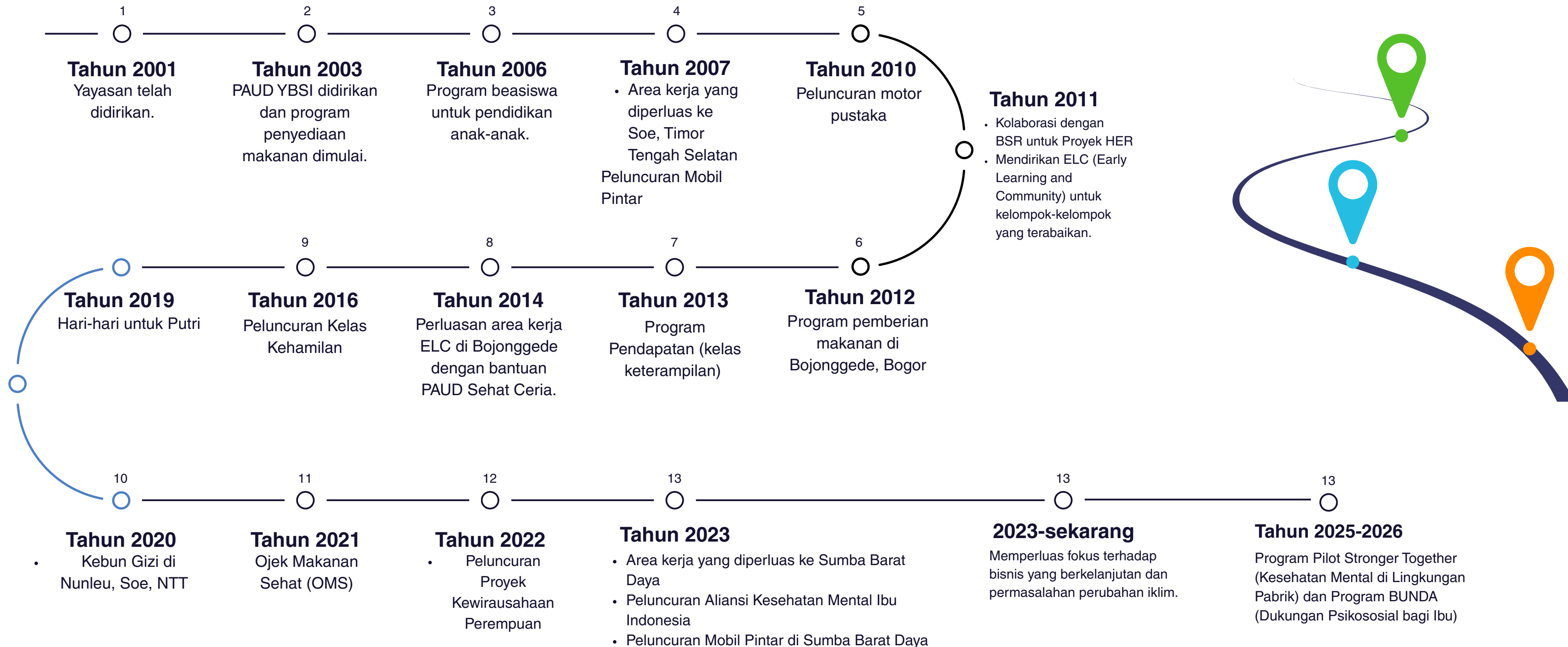

Our Reach

in 2025



21 in **18**
preschools villages*



1 village
in Bogor Regency
West Java
Bojonggede

8 villages
in Southwest
Sumba

Kabali Dana, Wee Londa, Watu Kawula, Pogo Tena, Wee Wella, Wee Rame, Lagaleta, Ndenduka

9 Villages
in South
Central Timor

Oebesa Soe, Eno Neten, Mio, Anin, Kokoi, Fenun, Nunleu, Oebobo, Nenoat.



Jangkauan Kami

pada tahun 2025



21

prasekolah

di

18

desa*



1 desa

di Kabupaten Bogor,
Jawa Barat
Bojonggede

8 desa

di Sumba
Barat Daya

Kabali Dana, Wee
Londa, Watu
Kawula, Pogo
Tena, Wee Wella,
Wee Rame,
Lagaleta,
Ndenduka

9 desa

di bagian
tengah
selatan Timor

Desa Soe,
Eno Neten,
Mio, Anin,
Kokoi, Fenun,
Nunleu,
Oebobo,
Nenoat.



Impactful Project



Proyek Berdampak



Health Projects



Feeding Program

Flagship program that involves parents and aims to improve the nutritional status of children under FMCH Indonesia's care. Supporting activities in the form of doctor visits, health education for parents and deworming for kids.

HERProject

Empowerment program for women factory workers by providing training on the topic of occupational health and safety, especially reproductive health.



Pregnancy Class

The pregnancy class designed by FMCH Indonesia is a combination of health education (topics include pregnancy and labour, breastfeeding, etc), antenatal checks, exercises for pregnant mothers and cooking classes.

Days for Girls

A project that aims to provide awareness and knowledge to women about the importance of recognizing the needs of the female body.



Medical and Dental Health Screening for Children

Promoting healthcare and early detection of growth, nutrition, and dental health for more than 700 children across 21 PAUD in 18 villages, while also strengthening parenting practices to support better child health.

Proyek Kesehatan Masyarakat



Program Pemberian Makanan

Program unggulan yang melibatkan orang tua dan bertujuan untuk meningkatkan status gizi anak-anak yang berada di bawah perawatan FMCH Indonesia. Kegiatan pendukung meliputi kunjungan dokter, pendidikan kesehatan bagi orang tua, dan pemberian obat cacing kepada anak-anak.

Proyek HER

Program pemberdayaan untuk pekerja perempuan di pabrik melalui pelatihan mengenai kesehatan dan keselamatan kerja, dengan fokus khusus pada kesehatan reproduksi.



Kelas Persiapan Kehamilan

Kelas kehamilan yang diselenggarakan oleh FMCH Indonesia merupakan perpaduan antara pendidikan kesehatan (topik meliputi kehamilan dan persalinan, menyusui, dan lain-lain), pemeriksaan antenatal, olahraga untuk ibu hamil, serta kelas memasak.

Days for Girls

Sebuah proyek yang bertujuan untuk meningkatkan kesadaran dan pengetahuan perempuan mengenai pentingnya mengenali kebutuhan tubuh mereka.



Pemeriksaan Kesehatan dan Pemeriksaan Gigi untuk Anak-anak

Mempromosikan layanan kesehatan serta deteksi dini pertumbuhan, gizi, dan kesehatan gigi untuk lebih dari 700 anak di 21 PAUD di 18 desa, sambil memperkuat praktik pengasuhan guna mendukung kesehatan anak yang lebih baik.

Education Projects



Early Learning Center

FMCH Indonesia believes that pre-school education can give underprivileged children a head-start. The curriculum of the year academic has integrated between health education and the national curriculum suggested by the government.



Mobile Library

The Smart Car and Motor Pustaka regularly visit locations where many children gathered, including primary schools and public areas at Soe and Sumba Barat Daya. The mobile library provides a unique opportunity to read outdoors, allowing the kids to learn beyond the conventional indoor library.



Scholarship Program

Education fund assistance program for FMCH foster children to continue their education to the higher level after graduating from PAUD under the guidance of FMCH Indonesia.

Livelihood Projects



Nutrition Garden

Fmch's family empowerment program by managing land into a nutrition garden as an effort to increase income and family nutrition fulfillment.



Ojek Makanan Sehat (OMG)

A small social enterprise that serves baby porridge and healthy snacks for toddlers by involving Bojonggede Village Posyandu cadres.



Womenpreneur

Women empowerment program supporting PAUD sustainability and family income through local food and accessory production.

Pendidikan



Pusat Pendidikan Awal

FMCH Indonesia meyakini bahwa pendidikan prasekolah dapat memberikan manfaat signifikan bagi anak-anak yang kurang mampu. Kurikulum untuk tahun ajaran ini telah mengintegrasikan pendidikan kesehatan dengan kurikulum nasional yang direkomendasikan oleh pemerintah.



Perpustakaan Bergerak

Mobil Smart Car dan Motor Pustaka secara rutin mengunjungi lokasi-lokasi di mana banyak anak berkumpul, termasuk sekolah dasar dan area publik di Soe serta Sumba Barat Daya. Perpustakaan keliling ini menawarkan kesempatan unik untuk membaca di luar ruangan, memungkinkan anak-anak untuk belajar di luar lingkungan perpustakaan konvensional.



Program Beasiswa

Program bantuan dana pendidikan untuk anak asuh FMCH guna melanjutkan pendidikan ke jenjang yang lebih tinggi setelah menyelesaikan PAUD di bawah bimbingan FMCH Indonesia.

Kewirausahaan



Kebun Gizi

Program pemberdayaan keluarga FMCH melalui pengelolaan lahan menjadi kebun nutrisi sebagai upaya untuk meningkatkan pendapatan dan pemenuhan gizi keluarga.



Ojek Makanan Sehat (OMS)

Sebuah inisiatif sosial kecil yang menawarkan bubur bayi dan camilan sehat untuk balita dengan melibatkan kader Posyandu Desa Bojonggede.



Pengusaha Perempuan

Program pemberdayaan perempuan yang mendukung keberlanjutan PAUD dan pendapatan keluarga melalui produksi pangan serta aksesoris lokal.

Climate Change Action



Women-led Green Action

Focusing on waste management at the household, early learning center, and community levels. It is also integrating waste management into our social enterprise model, partnering with local experts in upcycling non-organic waste and turning organic waste into valuable products led by 20 pre-schools and womenpreneur groups in 17 villages.



Plastic Waste Workshop

This initiative enables FMCH Indonesia to establish a community workshop in Sumba to transform plastic waste into useful items—such as tables, chairs, boards, tote bags, and more that can be reused by the preschools.

Mental Health



Maternal Mental Health Alliance Indonesia

Awareness raising and assistance program for antenatal and postnatal women on their mental health during pregnancy and postpartum.



“Stronger Together” (Peer Education for Women Workers’ Mental Health in Factories)

Promoting mental health awareness and emotional support among women factory workers through a peer education model, enhancing workplace well-being and resilience.



BUNDA Program

Maternal mental health support for pregnant and breastfeeding mothers through CBT models.

Aksi Perubahan Iklim



Aksi Hijau yang Dipimpin oleh Perempuan

Berfokus pada pengelolaan sampah di tingkat rumah tangga, pusat pendidikan anak usia dini, dan komunitas. Selain itu, pengelolaan sampah juga diintegrasikan ke dalam model usaha sosial kami, bekerja sama dengan para ahli lokal dalam mendaur ulang sampah non-organik dan mengubah sampah organik menjadi produk bernilai tinggi yang dipimpin oleh 20 sekolah prasekolah dan kelompok wirausaha perempuan di 17 desa.



Bengkel Pengelolaan Limbah Plastik

Inisiatif ini memungkinkan FMCH Indonesia untuk mendirikan bengkel komunitas di Sumba guna mengubah sampah plastik menjadi barang-barang berguna—seperti meja, kursi, papan tulis, tas belanja, dan berbagai item lain yang dapat digunakan kembali oleh taman kanak-kanak.

Kesehatan Mental



Aliansi Kesehatan Mental Ibu di Indonesia

Program peningkatan kesadaran dan dukungan bagi wanita hamil serta pasca melahirkan terkait kesehatan mental mereka selama masa kehamilan dan setelah melahirkan.



“Bersama Kita Lebih Kuat” (Pendidikan Sebaya untuk Kesehatan Mental Pekerja Perempuan di Pabrik)

Meningkatkan kesadaran akan kesehatan mental dan dukungan emosional di kalangan pekerja perempuan di pabrik melalui model pendidikan sebaya, serta memperkuat kesejahteraan dan ketahanan di lingkungan kerja.



DALAM HAL INI

Dukungan kesehatan mental bagi ibu hamil dan menyusui melalui model CBT (Terapi Perilaku Kognitif).



Key achievement and success stories



Prestasi dan cerita sukses

Key Achievement

Behavioral Change

● PT Royal Korindah BC (HERProject)

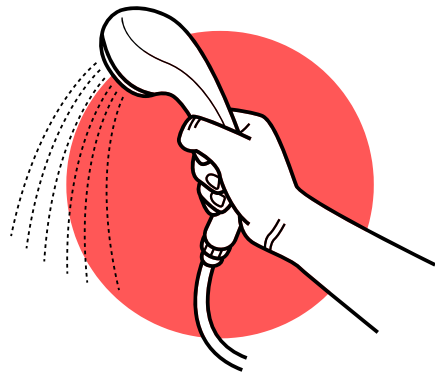

- Women who take a bath (wash their hair) during menstrual cycle increased because there was a myth that women who were in period shouldn't wash their hair.



- Their breakfast practice also improved because they know about the importance of having breakfast.

● PT. Dodo BC (HERProject)



- The percentage of access to fridge or place to store breastmilk increase 14%.



- There was a 10% increase among female workers who report a need for both antenatal and postnatal check-ups.



- Furthermore, there was 6% increase among female workers that will seek postnatal care for their next children.

Pencapaian Utama

Perubahan Tingkah Laku

● PT Royal Korindah BC (HERProject)

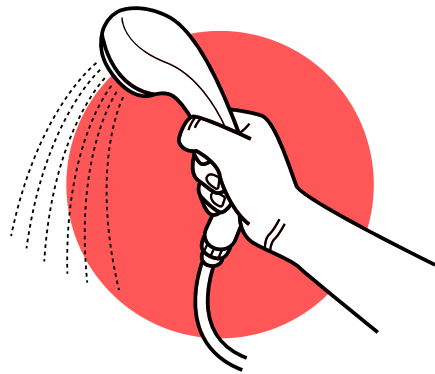

- Jumlah wanita yang mandi (mencuci rambut) selama siklus menstruasi meningkat karena adanya mitos bahwa wanita yang sedang menstruasi tidak diperbolehkan mencuci rambut.



- Kebiasaan sarapan mereka juga mengalami perbaikan karena mereka menyadari pentingnya sarapan.

● PT. Dodo BC (HERProject)



- Persentase akses ke lemari es atau tempat penyimpanan ASI mengalami peningkatan sebesar 14%.



Terdapat peningkatan sebesar 10% di antara pekerja perempuan yang melaporkan kebutuhan untuk pemeriksaan pranatal dan pascanatal.



- Selain itu, terdapat peningkatan sebesar 6% di antara pekerja perempuan yang akan mencari perawatan pascapersalinan untuk anak mereka yang berikutnya.

Key Achievement

Good Practice

● PT IGP Internasional (HERProject)

- Provision of **lactation room** facility
- Provision of **nutrition supplement** for night shift worker



● PT Unggaran Sari Garment (HERProject)



Conducting **pregnancy class** (collaboration of factory management and FMCH Indonesia)

Continuing and evolve program:



ELC assistance program expanded from 1 PAUD in Jakarta at **2001** to 21 PAUD in Jakarta, Bojonggede, Sumba Barat Daya, and Soe

Capaian Utama

Praktik Terbaik

● PT IGP Internasional (HERProject)

- Penyediaan fasilitas untuk ruang menyusui
- Penyediaan suplemen gizi untuk pekerja shift malam



● PT Unggaran Sari Garment (HERProject)



- Menyelenggarakan kelas kehamilan (kolaborasi antara manajemen pabrik dan FMCH Indonesia)

Program yang berkelanjutan dan berkembang.



Program bantuan ELC diperluas dari 1 PAUD di Jakarta pada tahun 2001 menjadi 21 PAUD di Jakarta, Bojonggede, Sumba Barat Daya, dan Soe.

Story from them



I always wait for Pak Woto with his Smart Car that brought a lot of books. I love read the Fairy Tale books or comics. I can read since I was 5 years of age, so I like read a lot of books.

S (6 year-old), a preschool student



Making woven crafts requires precision, patience, and time to ensure good quality. However, when I successfully sell them, the results are rewarding, and I use the profits to support my household needs and cover expenses for PAUD.

Mama A, leader of Womenpreneur production team in South Center Timor



From herproject I have a new habit of drinking warm water every day and no longer drink cold water so that I avoid ISPA. PE from herproject shared a lot of knowledge with me about health, especially diseases that are usually experienced by women.

R, women worker at garment factory

Kisah dari mereka



Saya selalu menunggu Pak Woto dengan mobil Smart Car-nya yang membawa banyak buku. Saya suka membaca buku dongeng atau komik. Saya sudah bisa membaca sejak usia 5 tahun, jadi saya menikmati membaca berbagai buku.

S (6 tahun), seorang siswa di Taman Kanak-Kanak Sehat Ceria Bojonggede



Membuat kerajinan anyaman memerlukan ketelitian, kesabaran, dan waktu untuk memastikan kualitas yang optimal. Namun, ketika saya berhasil menjualnya, hasilnya sangat memuaskan, dan saya memanfaatkan keuntungannya untuk memenuhi kebutuhan rumah tangga serta menutupi biaya PAUD.

Mama A, Ketua Tim Produksi Womenpreneur PAUD Enobesa Anin, Kabupaten Timor Tengah Selatan, Nusa Tenggara Timur



Berkat herproject, saya telah mengembangkan kebiasaan baru untuk mengonsumsi air hangat setiap hari dan menghindari air dingin guna mencegah ISPA. Program dari herproject banyak memberikan wawasan mengenai kesehatan, khususnya penyakit yang umumnya dialami oleh wanita.

R, Pekerja wanita di PT. Gaha Green Garment

Story from them



“All this time, we didn’t know about activities (waste management) like this. We could only burn the plastic after collecting it. The trash was scattered on the streets, in the water, even at home. It easily brought disease. I believe this activity brings great benefits to the village. We can make flower pots, bags, even recycled paper for betel nut containers. The little children are also involved,”

Mama S, from village in South Central Timor on Waste Management Training, 2025



I applied the breathing relaxation techniques I learned to manage a panic attack independently," — **NH, garment factory worker on Stronger Together program, 2026**



At first, I was afraid of making mistakes, but it turned out that the mothers were happy to be supported because they had never experienced anything like this before (counseling). It made me more confident to keep learning," — **KN, Posyandu Cadre in Desa Tupan, South Central Timor**

Kisah dari mereka



“Selama ini, kami tidak mengetahui adanya kegiatan (pengelolaan sampah) seperti ini. Kami hanya dapat membakar plastik setelah mengumpulkannya. Sampah berserakan di jalan, di perairan, bahkan di rumah. Hal ini dapat dengan mudah menyebabkan penyakit. Saya yakin kegiatan ini memberikan manfaat besar bagi desa. Kita dapat membuat pot bunga, tas, bahkan kertas daur ulang untuk wadah sirih. Anak-anak kecil juga turut berpartisipasi.”

**Mama Simea, dari desa Anin, TTS
Pelatihan Manajemen Sampah, 2025**



"Saya menggunakan teknik relaksasi pernapasan yang saya pelajari untuk mengatasi serangan panik secara mandiri."
— Nur Hariyani, Administrasi Pemotongan (PT AMB2) pada Program Stronger Together, 2026



"Saya awalnya merasa takut melakukan kesalahan, tetapi ternyata para ibu sangat senang didampingi karena sebelumnya mereka tidak pernah mengalami hal seperti ini (konseling). Saya menjadi lebih percaya diri untuk terus belajar."

Kristin No'e, Kader Posyandu Desa Tupan, TTS, dalam pendampingan ibu hamil dan menyusui Program BUNDA.



Specialise, expertise & focus areas



Community Development

Building Families in FMCH Indonesia in terms of Health, Education, and Income Enhancement



Women Empowerment

Financial Literacy, Gender Equality

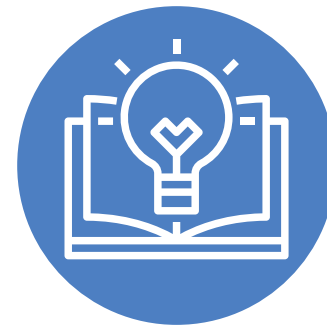

Agent of Change for Young Learner

Using a Holistic Integrative Approach, Curriculum Integration of Climate Change for Young Children



Child Health Catalyst

Anthropometry, Nutrition Fulfillment, and Nutrition Counseling for Parents



Spesialisasi, kompetensi & bidang



Pengembangan Masyarakat

Membangun Keluarga dalam Pelayanan Kesehatan Ibu dan Anak di Indonesia dari perspektif Kesehatan, Pendidikan, dan Peningkatan Pendapatan.



Pemberdayaan Wanita

Literasi Keuangan, Kesetaraan Gender

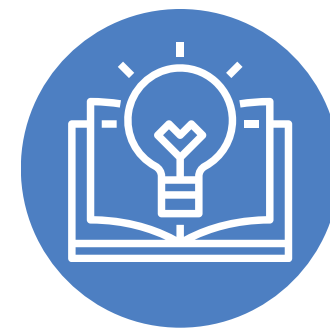

Agen Transformasi untuk Pembelajar Muda

Dengan Mengadopsi Pendekatan Holistik dan Integratif, Integrasi Kurikulum Perubahan Iklim untuk Anak Usia Dini



Katalis Kesehatan Anak

Antropometri, Pemenuhan Kebutuhan Gizi, dan Konseling Gizi bagi Orang Tua

Collaborative Success



Support **ELC & Womenpreneur** Program



Support **Nutrition Garden** Program



Support **medical and dental screening** for children



Support **Days for Girls & Scholarships** Program



Support **Feeding** Program at NTT



Support **Stronger Together** Program



Support **ELC** Program



Support **Capacity building for teacher and ELC** Program



Collaboration in **Feeding** Program



Support **Women Labor Training** Program



Support Program **BUNDA**



Collaboration with Puskesmas Cilandak, Bojonggede & Ngesrep for **Pregnancy Class**



Support **Scholarships** Program



Collaboration with Puskesmas in Sumba and Soe for **BUNDA** Program

Keberhasilan Kolaboratif



Dukung ELC dan Program Kewirausahaan Perempuan



Dukung Program Kebun Gizi



Mendukung pemeriksaan kesehatan dan gigi untuk anak-anak.



Hari Dukungan bagi Anak Perempuan & Program Beasiswa



Dukung Program Penyediaan Makanan di NTT



Dukung Program Bersama yang Lebih Kuat



Dukung Program ELC.



Mendukung pengembangan kapasitas untuk guru dan program ELC (Early Learning and Community).



Kolaborasi dalam Program Distribusi Makanan



Mendukung Inisiatif Pelatihan Kerja untuk Perempuan



Program BUNDA



Kolaborasi dengan Puskesmas Cilandak, Bojonggede & Ngesrep untuk Kelas Kehamilan



Program Beasiswa Pendukung



Kolaborasi dengan Puskesmas di Sumba dan Soe untuk Program BUNDA

Organization Structure*

*per 2026

**not paid/volunteer

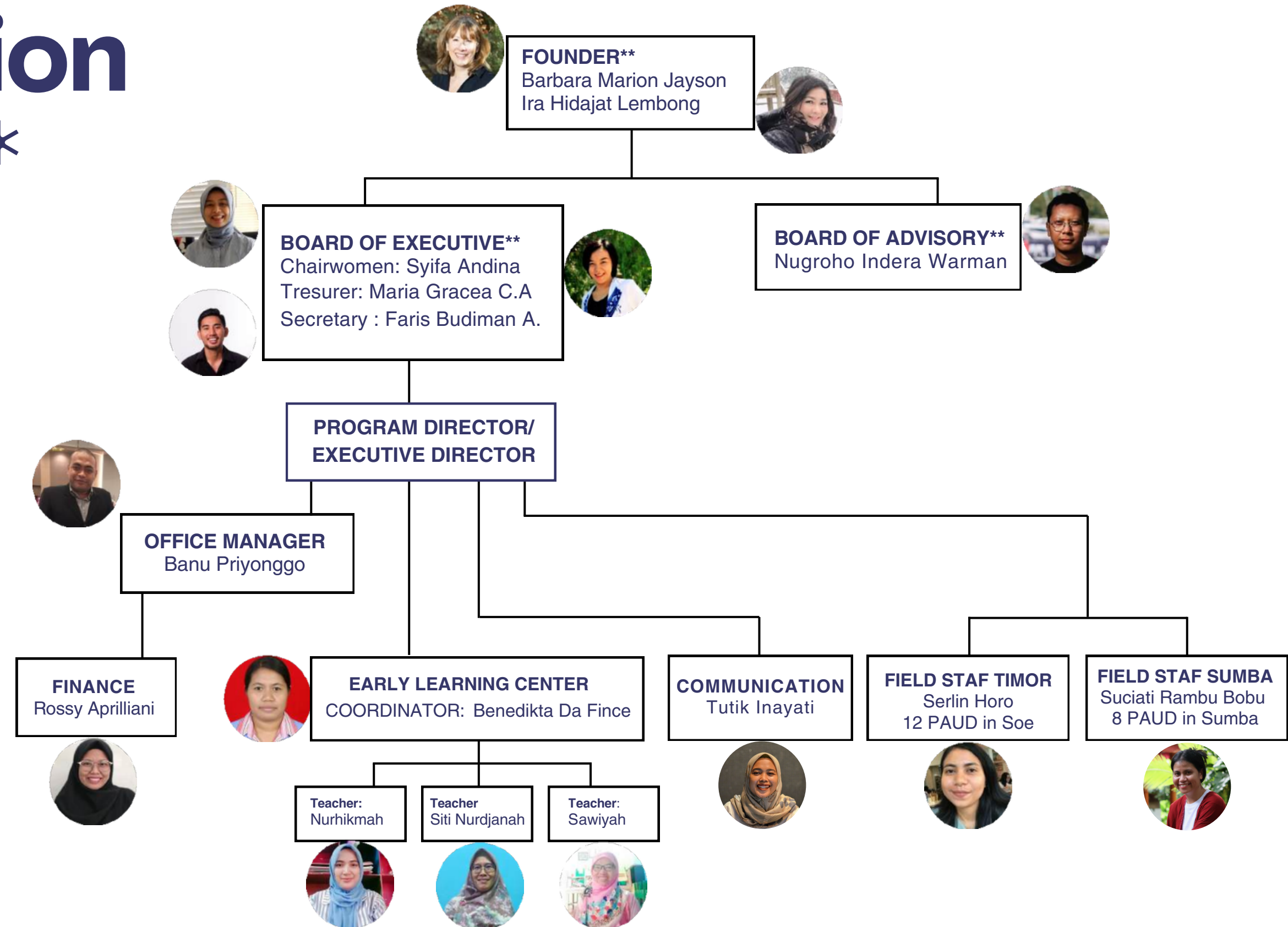

Struktur Organisasi

*per 2026 **tidak dibayar/sukarela

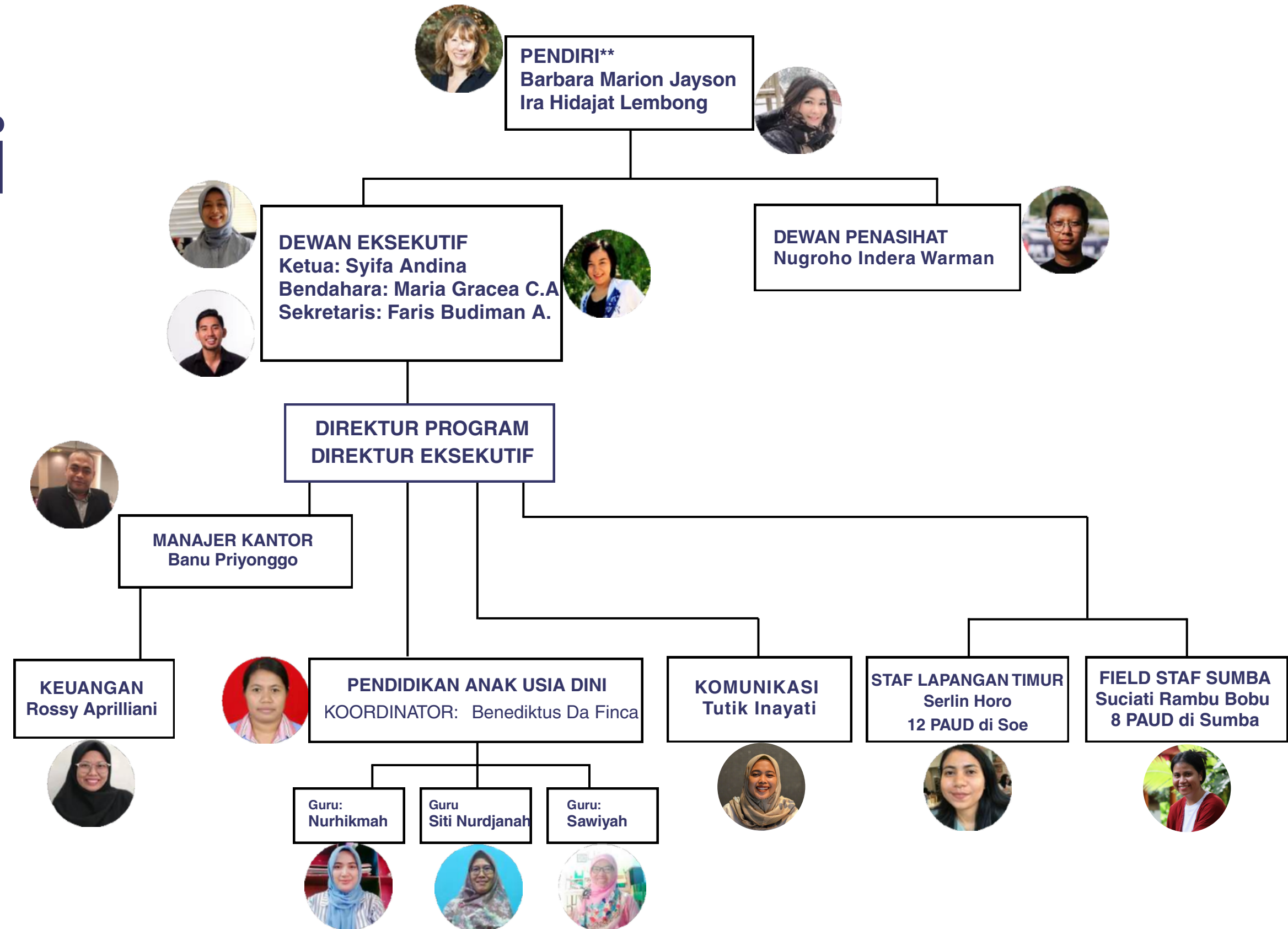

Financial accountability and practices



Safeguard Donor Funding Annual external audit every year

Secure Financial Transaction Record accounting using verified application (Zahir Online)

Reporting Transparant and accountable donor reporting

 **Zahir**Online

Akuntabilitas serta praktik keuangan



**Melindungi
Pendanaan
Pemberi Donasi**

Audit eksternal tahunan dilakukan setiap tahun.

**Transaksi
Keuangan
yang Terjamin**

Pencatatan akuntansi dilakukan dengan menggunakan aplikasi yang terverifikasi (Zahir Online).

Pelaporan

Pelaporan donor yang jelas dan dapat dipertanggungjawabkan

 **Zahir**Online

Unique Strength



World
Maternal
Mental
Health
Day

01

Validated Organization Badge from Charities Aid Foundation (CAF International)

FMCH Indonesia assures transparency and global credibility, making it eligible to receive funding from international donors

02

Focus on Rural Areas

One of our work area NTT as areas with low economic levels and included in the 3T areas

03

Work Directly to Vulnerable Group

Factory women worker facing challenges in health and poverty

04

Part of Global Maternal Mental Health Alliance

05

Affiliate with Barbara Jayson as founder of FMCH UK & FMCH India

Kekuatan yang Unik



World
Maternal
Mental
Health
Day

01

Lencana Organisasi Terverifikasi dari Charities Aid Foundation (CAF Internasional)

FMCH Indonesia memastikan transparansi dan kredibilitas global, sehingga memenuhi kriteria untuk memperoleh pendanaan dari donor internasional.

02

Fokus pada Wilayah Pedesaan

Salah satu bidang kerja kami di NTT adalah wilayah-wilayah dengan tingkat ekonomi rendah yang termasuk dalam kategori 3T.

03

Bekerja Secara Langsung dengan Kelompok Rentan

Pekerja perempuan di pabrik menghadapi tantangan terkait kesehatan dan kemiskinan.

04

Bagian dari Aliansi Kesehatan Mental Ibu Global (GMMHA)

05

Bermitra dengan Barbara Jayson, pendiri FMCH UK dan FMCH India.

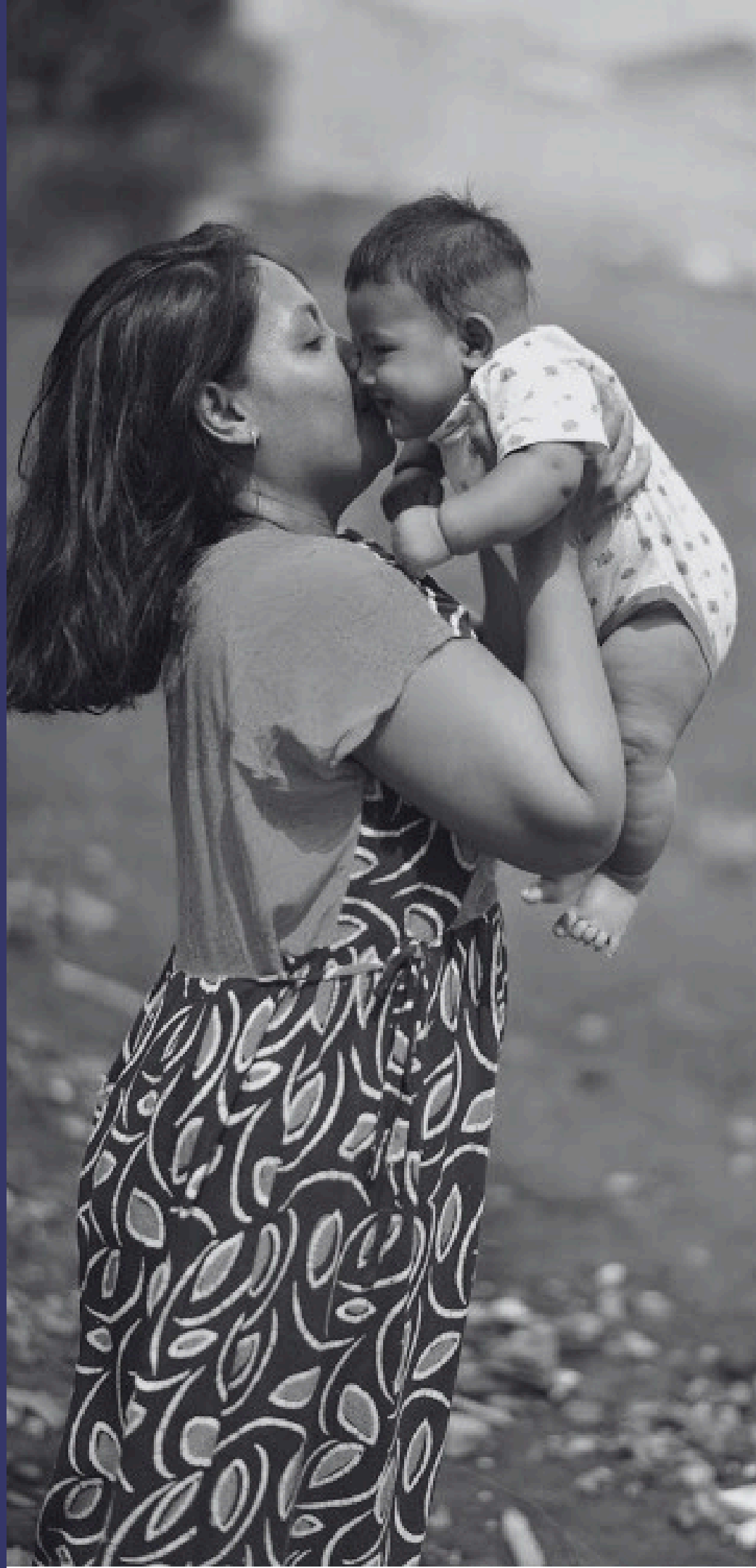

Partnership Opportunity

- 01** **Maternal Mental Health Project**
Early Screening & Detection, Data Gathering, Policy Recommendation, Midwives Training, Module Development, Father Class, Maternal Mental Health Podcast
- 02** **Women Worker Capacity Building through Peer Educator**
- 03** **Early Childhood Education and Development**
Early Learning Center, Teacher Competency Upgrade and Monitoring Nutritional Status
- 04** **Digital Literacy for 5.0 Community**
- 05** **Rural Mobile Library**
- 06** **Sustainability and Green Movement for Climate Change Action**



Peluang Kerjasama

01

Proyek Kesehatan Mental Ibu

Pemeriksaan dan Deteksi Dini, Pengumpulan Data, Rekomendasi Kebijakan, Pelatihan Bidan, Pengembangan Modul, Kelas untuk Ayah, Podcast Kesehatan Mental Ibu

02

Peningkatan Kapasitas Tenaga Kerja Perempuan melalui Pendampingan Sebaya

03

Pendidikan dan Perkembangan Anak Usia Dini

Pusat Pembelajaran Awal, Peningkatan Keterampilan Guru, dan Pemantauan Status Gizi

04

Literasi Digital bagi Komunitas 5.0

05

Perpustakaan Keliling di Daerah Pedesaan

06

Keberlanjutan dan Inisiatif Hijau untuk Tindakan Perubahan Iklim

Lets collaborate!

We are happy to implement your social and sustainability programs. For questions and special requests, please contact us below.

FOUNDATION FOR MOTHER AND CHILD HEALTH INDONESIA

 Jl. Sirsak No.41A RT.002
RW.002 Jagakarsa Jakarta

 +62 8221 1960 754

 021 27843324

Follow our social media:

 FMCH Indonesia

 @fmchindonesia

 Foundation for Mother
and Child Health
Indonesia

 @fmchindonesia

Visit us:

fmch-indonesia.org



Mari ber- kolaborasi!

Kami dengan senang hati akan melaksanakan program sosial dan keberlanjutan Anda. Untuk pertanyaan dan permintaan khusus, silakan hubungi kami di bawah ini.

YAYASAN KESEHATAN IBU DAN ANAK INDONESIA

 Jl. Sirsak No. 41A RT. 002 RW. 002 Jagakarsa Jakarta

 +62 8221 1960 754

 021 27843324

Ikuti kami di platform media sosial.

 FMCH Indonesia

 @fmchindonesia

 Yayasan Kesehatan Ibu dan Anak Indonesia

 @fmchindonesia

Kunjungi kami:



Shared Values Wardah & FMCH Indonesia



SDGs



Nilai Bersama Wardah & FMCH Indonesia



Pendidikan



Pemberdayaan Wanita



Kesehatan



Lingkungan

Tujuan Pembangunan Berkelanjutan (TPB)



Shared Values Pigeon & FMCH Indonesia

Key Issues:

1. Enhancing business competitiveness and resilience
2. Reducing our environmental impact
3. Contribution to the resolution of social issues

SDGs:

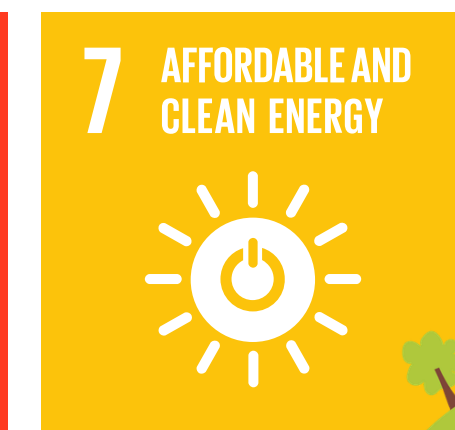

Project in Indonesia



Academic presentation at the 59th General Meeting of the Japan Society of Maternal Health

Merpati Nilai Bersama dan FMCH Indonesia

Isu-isu Kunci:

Meningkatkan daya saing serta ketahanan usaha
 Mengurangi dampak terhadap lingkungan kita
 Kontribusi terhadap penyelesaian isu sosial

SDGs:

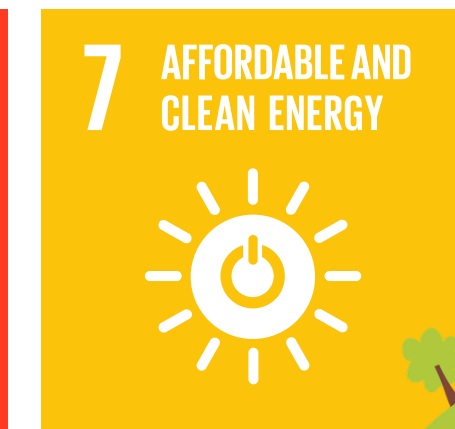

Kesehatan



Kesehatan

Pendidikan

Lingkungan

Proyek di Indonesia.



Academic presentation at the 59th General Meeting of the Japan Society of Maternal Health

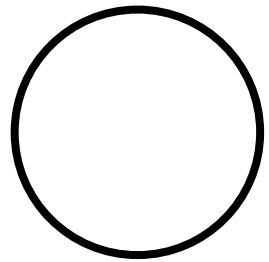

#ffffff

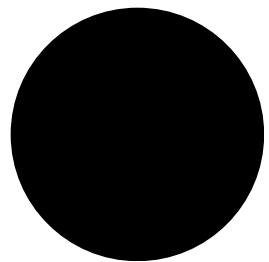

#000000

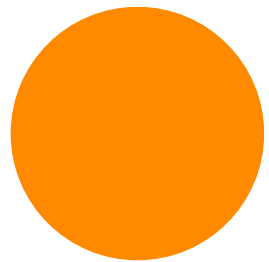

#FF8A00

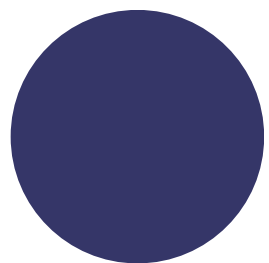

#353668

Agrandir

Helvetica

Subtitle (Open Sans)

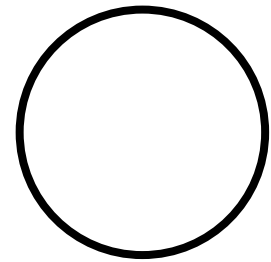

#ffffff

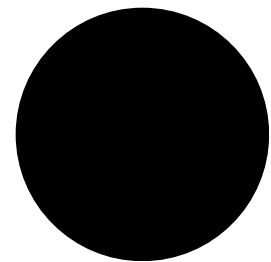

#000000

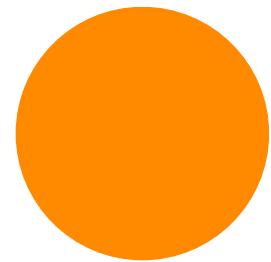

#FF8A00

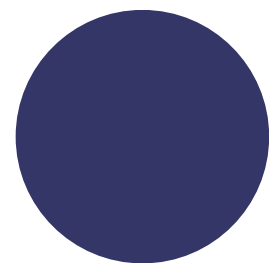

#353668

Memperbesar

Helvetica

Teks terjemahan
(Open Sans)